PREMIER MINISTRE
Liberté
Égalité
Fraternité

Direction interministérielle du numérique

Présentation de Démarche Numérique

Mars 2026

Tous les premiers jeudis du mois :
Webinaire de présentation générale de Démarche Numérique

Tous les troisièmes mardis du mois :
Webinaire dédié à l'interface instructeur.

FTAP
FONDS POUR LA TRANSFORMATION DE L'ACTION PUBLIQUE
MINISTÈRE DE LA TRANSFORMATION ET DE LA FONCTION PUBLIQUES

GOUVERNEMENT
Liberté
Égalité
Fraternité

Fiche d'identité

demarche.numerique.gouv.fr

Quoi	Solution numérique opérée par la DINUM qui permet à tous les organismes assurant des missions de service public de créer des démarches en quelques minutes et de gérer les demandes des usagers sur une plateforme dédiée (saisie, instruction, décision)
Quand	Crée en 2015, lancée officiellement en 2018
Pour qui	Tous les agents de l'état amenés à créer des démarches et instruire des dossiers, que ce soit pour des démarches internes au service ou à destination des citoyens, des entreprises ou des associations. La messagerie intégrée permet une interaction agent-usager
Pour quel usage	Démarches internes aux services (télétravail, formation, inscription, etc.) Démarches externes (appels à projet, titre de séjour, déclaration dons, etc.)
Aspects techniques	Application Open source, déployée par plusieurs organismes ou services publics Certification RGAA (Référentiel général d'amélioration de l'accessibilité) & homologation RGS (Référentiel général de sécurité)
Interopérabilité	France Connect, Pro Connect, API entreprise, API géo, Base Adresse Nationale, API en écriture, lecture API de pré-remplissage.

Chiffres Clés

- 19 Millions de dossiers
- 52 k Démarches
- 1200 Partenaires
- 120 000 agents impliqués

GOUVERNEMENT
Liberté
Égalité
Fraternité

Une équipe de choc

demarche.numerique.gouv.fr

Philippe Vrignaud
Chef du pôle Relation Usagers Agents – Fondateur de Démarches simplifiées

Kévin Sériné
Adjoint au Chef de Pôle Relation Usagers Agents

Rédouane Bouchane
Chargé des relations institutionnelles

Camilya Dellali
Chargée de développement

Bouchra Lazaar
Chargée de développement

L'équipe regroupe toutes les compétences attendues pour maintenir et développer la plateforme de façon agile

Simon Lehericey
Développeur

Paul Chavard
Développeur

Martin Fourcade
Développeur

Colin Darie
Développeur

Lisa DURAN
Développeuse

Eric Leroy-Terquem
Developpeur

Benoit Queyron
Développeur

Kara Diaby
Développeur

Mathieu Magnin
Développeur

Corinne Durrmeyer
Chargée accessibilité

Marlene Klok
UX Designer

Kevin Allix
Ops

Nicolas LAURENTI
Ops

GOUVERNEMENT
Liberté
Égalité
Fraternité

Contexte de la démat

demarche.numerique.gouv.fr

La dématérialisation, un chantier prioritaire

- Seulement 30% des démarches administratives de l'état sont accessibles en ligne.
- Moins de 15% sont dématérialisées et intéractives
- 80% des démarches ont une volumétrie inférieure à 10 000 dossiers par an.
- 75% des démarches ne font pas l'objet d'un système d'information de traitement (back office).

Besoin de réactivité

La France, 21 sur 27 sur le pré-remplissage de données en ligne

=> L'ennemi de la dématérialisation: la boîte fonctionnelle

Objectif de l'état:

Dématérialiser 100 % des démarches administratives d'ici 2025 dans le cadre de la stratégie de modernisation de l'administration publique

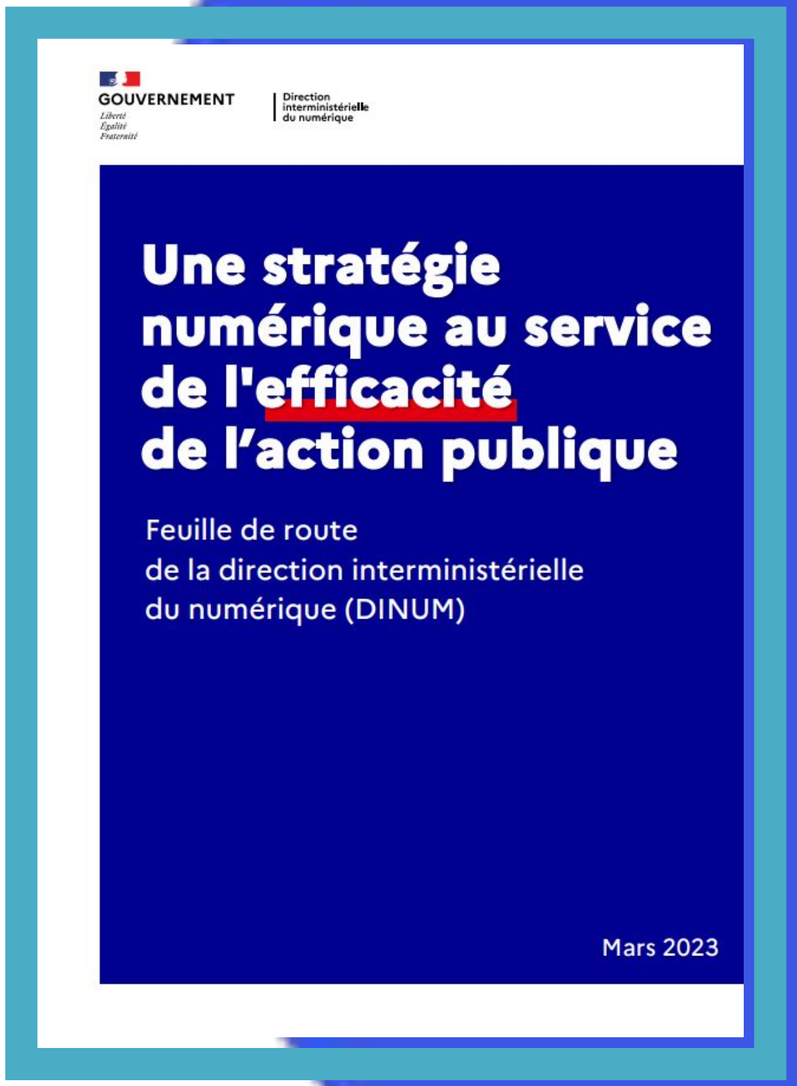

Cadre Juridique

Articles du CRPA: Code des Relations entre le Public et l'Administration
https://www.legifrance.gouv.fr/affichCode.do?cidTexte=LEGITEXT000031366350

Point 1 : Faciliter le droit à la saisine par voie électronique Article L112-8

- Toute personne, dès lors qu'elle s'est identifiée préalablement auprès d'une administration, peut, dans des conditions déterminées par décret en Conseil d'Etat, adresser à celle-ci, par voie électronique, une demande, une déclaration, un document ou une information, ou lui répondre par la même voie.

Point 2 : Le passage par un téléservice peut être déployé en sus et place de la saisine par mail Article L112-9

- L'administration met en place un ou plusieurs téléservices, dans le respect des dispositions de loi n° 78-17 du 6 janvier 1978 relative à l'informatique et aux libertés et des règles de sécurité et d'interopérabilité prévues aux chapitres IV et V de l'ordonnance n° 2005- 1516 du 8 décembre 2005 relative aux échanges électroniques entre les usagers et les autorités administratives et entre les autorités administratives.

- Lorsqu'elle met en place un ou plusieurs téléservices, **l'administration rend accessible leurs modalités d'utilisation, notamment de communication possibles.** Ces modalités s'imposent au public. Lorsqu'elle a mis en place un téléservice réservé à l'accomplissement de certaines démarches

Cadre Juridique

Point 3: L'identification d'un usager dans le cadre d'un téléservice est facilitée:

- Article R112-9-1 Créé par Décret n°2016-1411 du 20 octobre 2016 - art. 1 :
- Pour une entreprise, son numéro d'inscription au répertoire des entreprises et de leurs établissements, s'il s'agit d'une association, son numéro d'inscription au répertoire national des associations et, dans les autres cas, ses nom et prénom et ses adresses postale et électronique »

Point 4 : Formuler une décision par le biais d'un téléservice est légal

- L212-2: Sont dispensés de la signature de leur auteur, dès lors qu'ils comportent ses prénom, nom et qualité ainsi que la mention du service auquel celui-ci appartient, les actes suivants :

- Les décisions administratives qui sont notifiées au public par l'intermédiaire d'un téléservice conforme à l'article L. 112-9 et aux articles 9 à 12 de l'ordonnance n° 2005-1516 du 8 décembre 2005 relative aux échanges électroniques entre les usagers et les autorités administratives et entre les autorités administratives ainsi que les actes préparatoires à ces décisions ;

Cadre Juridique

Point 5 : Tout peut (doit) être mis en œuvre pour ne plus demander d'informations déjà connues des administrations:

Article L114-8 - Code des relations entre le public et l'administration - Légifrance

Les administrations échangent entre elles toutes les informations ou données strictement nécessaires pour traiter une demande présentée par le public ou une déclaration transmise par celui-ci en application d'un texte législatif ou réglementaire. Les administrations destinataires de ces informations ou données ne peuvent se voir opposer le secret professionnel dès lors qu'elles sont, dans le cadre de leurs missions légales, habilitées à connaître des informations ou des données ainsi échangées. […]

(code des relations entre le public et l'administration)

France Connect

PRO S'identifier avec ProConnect

Aidants Connect

géoportail

base adresse nationale

api.gouv.fr

data.gouv.fr

GOUVERNEMENT
Liberté
Égalité
Fraternité

Pourquoi utiliser DN

demarche.numerique.gouv.fr

Une solution gratuite

Démarche Numérique est une solution gratuite pour toutes les administrations, organismes et opérateurs de l'Etat. Pour vous, il n'y a pas d'investissement, de frais d'installation ou de licence, de coût de personnalisation de l'outil, pas de support (sauf support métier) et peu de formation.

Une solution publique

Démarche Numérique est développée par l'État au sein de la DINUM en mode produit selon la méthode beta.gouv.fr. Vous entrez dans la communauté des utilisateurs et utilisatrices des services numériques publics.

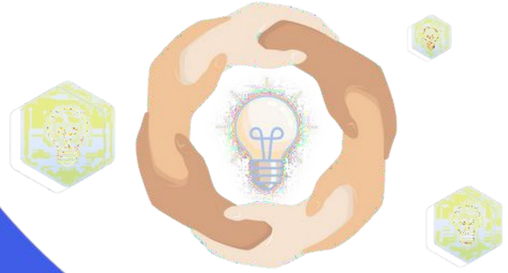

Une solution partagée

Démarche Numérique est une solution libre et open source. Vous bénéficiez des améliorations en continue identifiées dans une grande quantité de cas d'usages. Vous participez alors au développement de la souveraineté numérique publique.

GOUVERNEMENT
Liberté
Égalité
Fraternité

Utiliser DN, c’est aussi

demarche.numerique.gouv.fr

RÉSILIENCE

Plateforme sécurisée et collaborative

Homologuée RGS
Hébergement SECnum Cloud
RGPD API
Accès sécurisés
Dossiers archivés

EFFICIENCE

Relation usager-agent

Messagerie sécurisée intégrée
Demandes correction SVA/SVR
Transparence service Délivrance d’attestation Prise de RDV

TRANSPARENCE

Collaboration agent-administration

Clône de démarches
Annotations privées
Instruction routée
Gain de temps (usagers et agents)
Mise en œuvre rapide

EXCELLENCE

Agilité

Gestion de projet en mode Agile
Nouvelles fonctionnalités
Réactivité
Adaptabilité
Support équipe

EXPÉRIENCE UTILISATEUR

Accompagnement

Webinaires Formation
Support équipe
Prise en compte des Besoins
Animation
Outil gratuit
Démarches de qualité
Accessibilité
Enquête de Satisfaction

GOUVERNEMENT
Liberté
Égalité
Fraternité

Politiques publiques

demarche.numerique.gouv.fr

De plus en plus de politiques publiques facilitent leurs procédures en utilisant DN

Un médecin près de chez vous !

ENFANTS DU SPECTACLE

pass Sport

SERVICE NATIONAL · L'HONNEUR DE SERVIR

FRANCE RELANCE

pass Culture

La Grande Exposition du Fabriqué en France

FABRIQUÉ EN FRANCE

LE PASS NUMÉRIQUE

INVESTIR L'AVENIR

INVESTIR DANS VOS COMPÉTENCES

100% SANTÉ
Des soins pour tous, 100% pris en charge

La FRENCH TECH

La FRENCH TECH TREMPLIN

La FRENCH TECH GREEN20

La FRENCH TECH FT120

La FRENCH TECH NEXT40

SERVICE CIVIQUE

1000 PREMIERS JOURS

Guid'Asso
Information

pix

HeLP!

ÉCOPHYTO
RÉDUIRE ET AMÉLIORER L'UTILISATION DES PHYTOS

NUTRI-SCORE
A B C D E

SERVICES PUBLICS+

France Services
Proche de vous au quotidien

PLAN NATIONAL DE MOBILISATION CONTRE LES ADDICTIONS
2018-2022

vacances apprenantes

Conférence des financeurs · Prévention de la perte d'autonomie

MAISONS SPORT SANTÉ
EnVie d'Activité

FRANCE NATION VERTE
Agir · Mobiliser · Accélérer

Fonds à la transformation de l'action publique

Petites villes de demain

Talents du service public

Aide d'urgence Gel

bpifrance CRÉATION
PROGRAMME
ENTREPRENDRE AU CŒUR DES TERRITOIRES

CitésLab
Révélateur de Talents

GOUVERNEMENT
Liberté
Égalité
Fraternité

Les Instances

demarche.numerique.gouv.fr

Démarche Numérique est un commun numérique, Open Source :

- 📅 Chronologie des déploiements :
- 2018 : Gouvernement Polynésien
- 2019 : Ministère des Armées
- 2020 : Adullact, ARNIA (4000 collectivités)
- 2022 : Ministère de la Santé
- 2024 : Gouvernement de Nouvelle-Calédonie, Somme Numérique
- 2025 : Min. Affaires Européennes, Sénat

Déploiement d'une solution Open Source auprès de collectivités locales et organismes publics pour leurs propres besoins, notamment intranet.

MINISTÈRE DES ARMÉES
MINISTÈRE DE LA SANTÉ ET DE LA PRÉVENTION
MINISTÈRE DE L'EUROPE ET DES AFFAIRES ÉTRANGÈRES
SÉNAT
GOUVERNEMENT DE LA POLYNÉSIE FRANÇAISE
GOUVERNEMENT DE LA NOUVELLE CALÉDONIE
ADULLACT
Association des Développeurs et des Utilisateurs de Logiciels Libres pour les Administrations et les Collectivités Territoriales
somme numérique
ARNiA
Agence régionale du numérique et de l'intelligence artificielle

Nouvelles fonctionnalités

GOUVERNEMENT
Liberté
Égalité
Fraternité

demarche.numerique.gouv.fr

Le champ “pièce à joindre” et annotations privées obligatoires

TYPE DE CHAMP

Pièce à joindre

Aucun type de champ autorisé pour transformer ce champ

LIBELLÉ DU CHAMP

CHAMP OBLIGATOIRE

Pièce à joindre

DESCRIPTION DU CHAMP (OPTIONNEL)

NATURE DE LA PIÈCE

Non spécifié

Limiter à certains formats de fichier

Supprimer automatiquement la pièce après traitement du dossier

MODÈLE DE FICHIER PROPOSÉ À L'USAGER

Parcourir... Aucun fichier sélectionné.

Les usagers pourront envoyer plusieurs fichiers si nécessaire.

TYPE DE CHAMP

Date et Heure

LIBELLÉ DU CHAMP

CHAMP OBLIGATOIRE

Date et heure du rendez-vous

DESCRIPTION DU CHAMP (OPTIONNEL)

FORMAT ACCEPTÉ

Cette date doit être dans le passé

Cette date doit être comprise entre des dates limites

Logique conditionnelle cliquer pour activer

1 Déplacer le champ après

+ Ajouter une annotation

GOUVERNEMENT
Liberté
Égalité
Fraternité

demarche.numerique.gouv.fr

Les badges de notifications instructeur

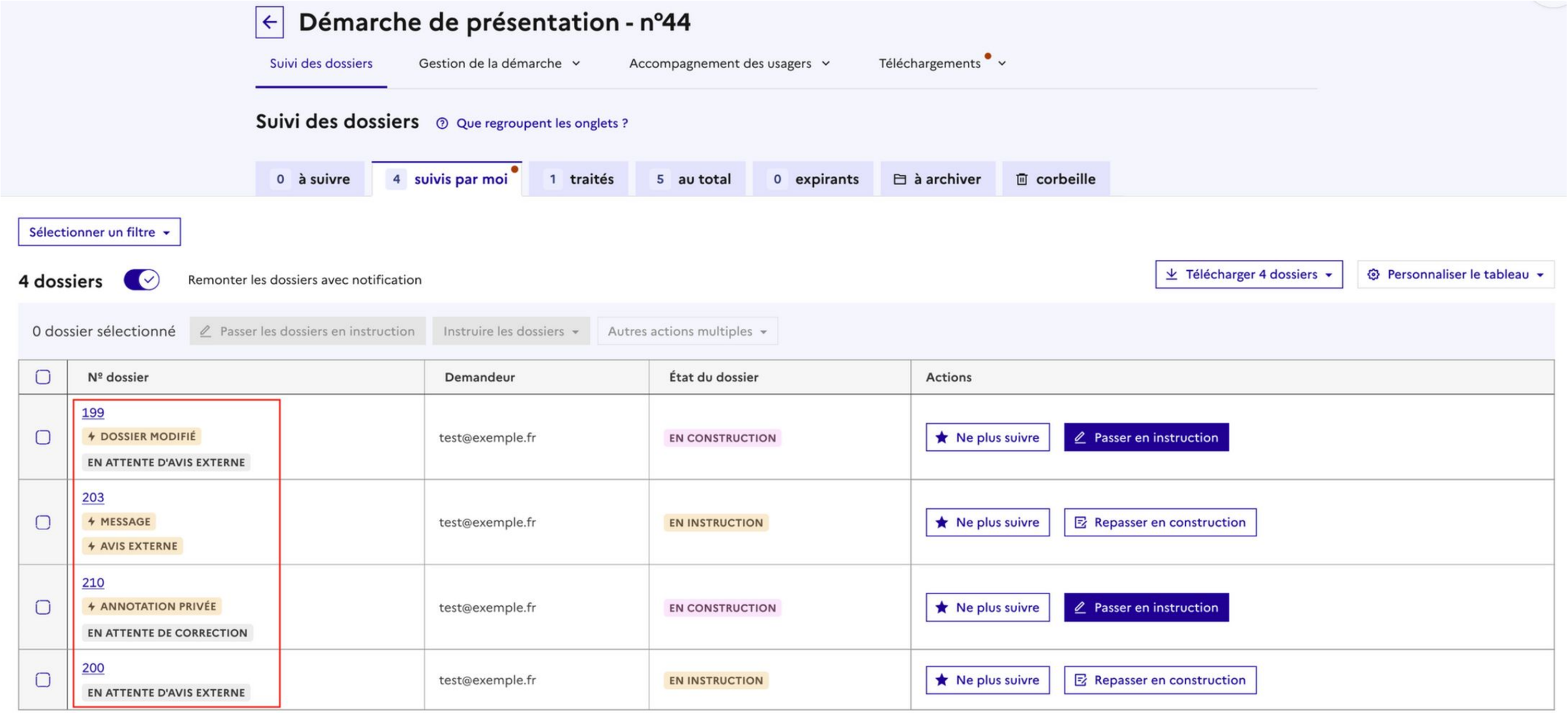

GOUVERNEMENT
Liberté
Égalité
Fraternité

Le champ formaté

demarche.numerique.gouv.fr

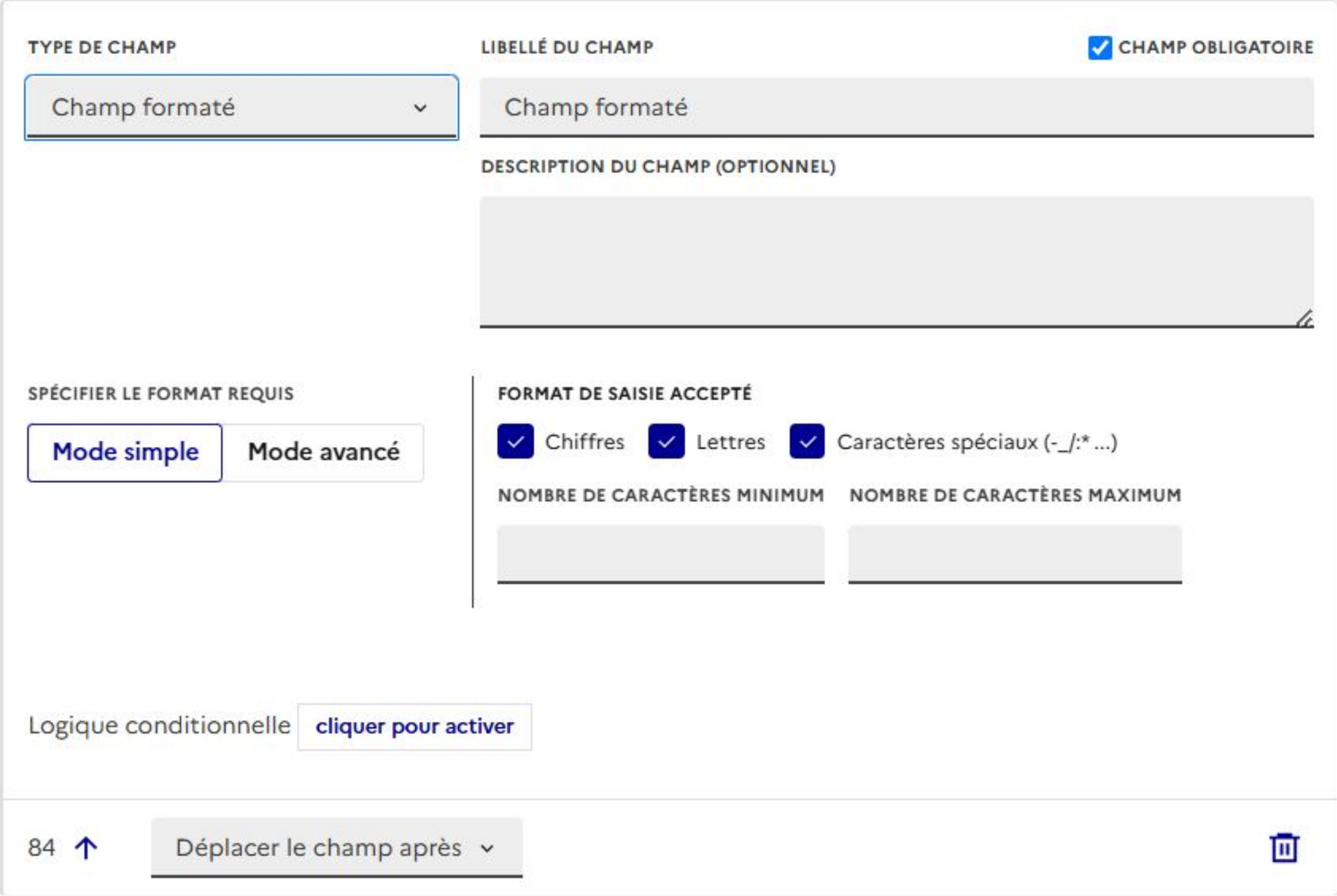

Le champ formaté :
Ce nouveau champ remplace le champ regex . Il permet de définir le format de saisie renseigné par l’usager à partir d’un modèle simple ou avancé

GOUVERNEMENT
Liberté
Égalité
Fraternité

demarche.numerique.gouv.fr

Exemple d'un champ formaté simple dans le cadre d'une demande de titre de séjour

TYPE DE CHAMP

Champ formaté

LIBELLÉ DU CHAMP

Numéro étranger ou AGDREF

CHAMP OBLIGATOIRE

DESCRIPTION DU CHAMP (OPTIONNEL)

Le numéro étranger est composé de 9 ou 10 chiffres situés sur votre titre de séjour.

SPÉCIFIER LE FORMAT REQUIS

Mode simple | Mode avancé

FORMAT DE SAISIE ACCEPTÉ

☑ Chiffres ☐ Lettres ☐ Caractères spéciaux (-_/:* ...)

NOMBRE DE CARACTÈRES MINIMUM: 9

NOMBRE DE CARACTÈRES MAXIMUM: 10

Logique conditionnelle cliquer pour activer

83 ↑ Déplacer le champ après

GOUVERNEMENT
Liberté
Égalité
Fraternité

Exemple d’un champ formaté simple dans le cadre d’une demande de titre de séjour

demarche.numerique.gouv.fr

TYPE DE CHAMP

Champ formaté

LIBELLÉ DU CHAMP

Champ formaté

CHAMP OBLIGATOIRE

DESCRIPTION DU CHAMP (OPTIONNEL)

SPÉCIFIER LE FORMAT REQUIS

Mode simple | Mode avancé

SAISISSEZ VOTRE EXPRESSION RÉGULIÈRE (REGEX)

/ /

Pensez aux ancres de début ^ et fin $:

12 km serait accepté par /[[:digit:]]+/ mais rejeté par /^[[:digit:]]+$/

Tester l’expression et consulter la syntaxe sur rubular.com

INDICATIONS SUR LE FORMAT DE SAISIE ATTENDU (AFFICHÉES À L’USAGER)

Exemple : Numéro à 7 caractères comportant des chiffres et des lettres (exemple: AB446KP)

EXEMPLE DE SAISIE VALIDE (OU DE FORMAT DE SAISIE REQUIS)

MESSAGE D’ERREUR À AFFICHER À L’USAGER EN CAS DE SAISIE INVALIDE

test marlene simple *

abcde zd ad a za a d ad

« test marlene simple » Lettres interdites Caractères spéciaux interdits Nb de caractères doit être inférieur ou égal à 10

Un message d’erreur sera affiché à l’usager en cas de saisie invalide

GOUVERNEMENT
Liberté
Égalité
Fraternité

demarche.numerique.gouv.fr

Intégration de la prise de RDV

Le Tandem RDV Service Public x Démarche Numérique pour faciliter la prise de RDV entre usagers et agents

Leur utilisation conjointe permet d'engager une démarche complète d'amélioration du service rendu à l'usager dans une administration.

GOUVERNEMENT
Liberté
Égalité
Fraternité

Import de référentiel

demarche.numerique.gouv.fr

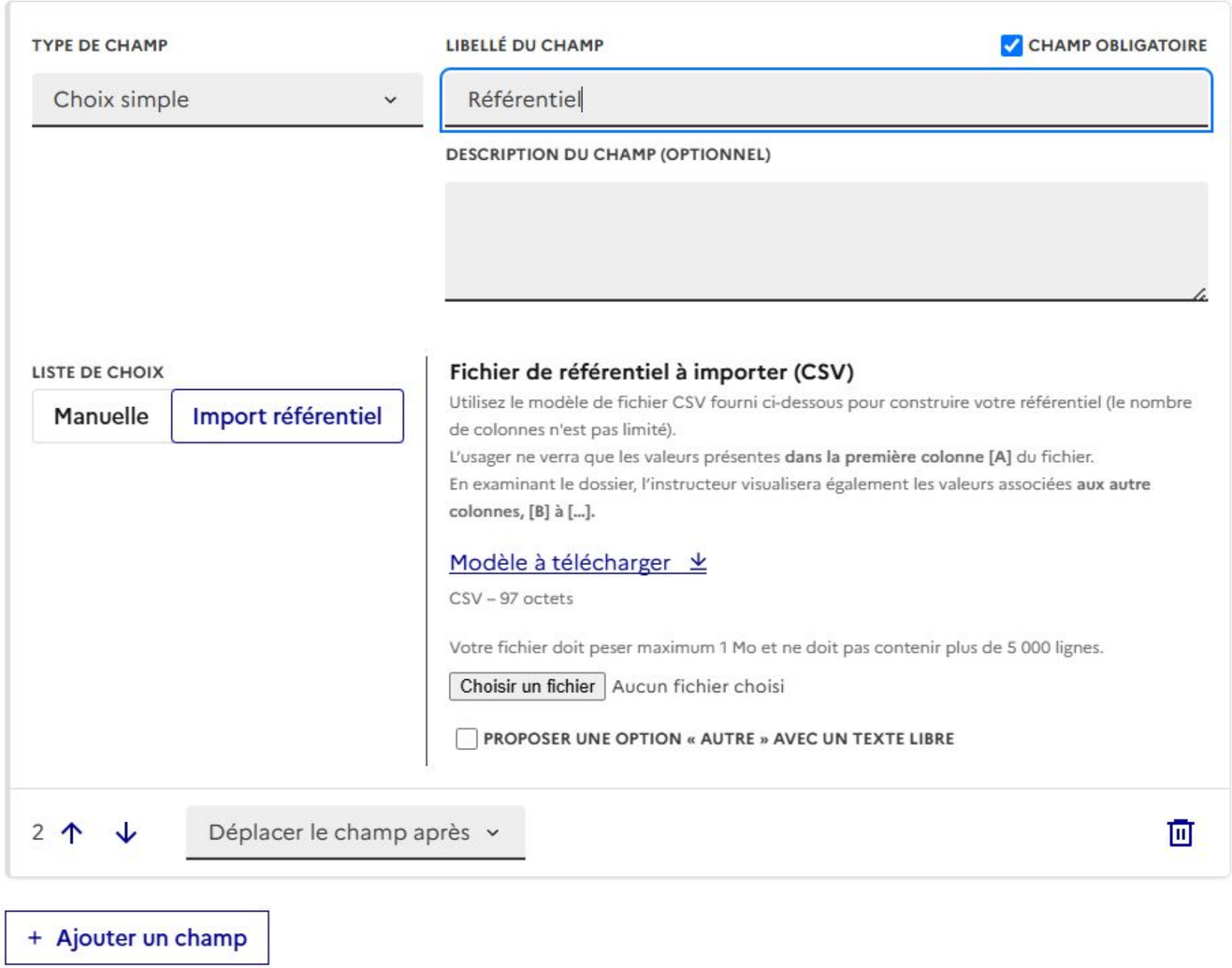

Coté administrateur : Création d'un référentiel depuis le champ « choix simple » en important un fichier csv qui doit contenir au maximum 5 000 lignes.

Coté instructeur : possibilité de filtrer les dossiers selon les valeurs du référentiel !

Le champ API Particulier

TYPE DE CHAMP

Quotient familial

Ce champ permet de récupérer automatiquement et de façon fiable les données d'identité, le quotient familial CAF ou MSA et la composition familiale de l'usager connecté via FranceConnect

SI LES DONNÉES SONT RÉCUPÉRÉES CORRECTEMENT

L'usager n'a pas besoin de transmettre un justificatif de quotient familial

SI LES DONNÉES NE SONT PAS RÉCUPÉRÉES OU INCORRECTES

L'usager doit transmettre un justificatif de quotient familial.

Information importante Un champ de type "Pièce à joindre" sera affiché dans les cas suivants :

- L'usager ne s'est pas connecté via FranceConnect ;
- L'usager s'est connecté via FranceConnect mais n'a pas confirmé l'exactitude des données récupérées ;
- L'usager s'est connecté via FranceConnect mais la récupération de son quotient familial n'a pas fonctionné.

2 Déplacer le champ après

Démonstration

GOUVERNEMENT
Liberté
Égalité
Fraternité

demarche.numerique.gouv.fr

CONTACTS ET LIENS UTILES

Ressources open sources sur :
https://github.com/demarche-numerique/demarche.numerique.gouv.fr

Documentation :
https://doc.demarches-simplifiees.fr

S'enregistrer pour créer des formulaires :
https://www.demarches-simplifiees.fr/commencer/demande-d-inscription-a-demarches-simplifiees

Vos demandes de fonctionnalités :
https://demarches-simplifiees.featureupvote.com

Contacter le support :
contact@demarche.numerique.gouv.fr

Rejoindre le Canal Tchap :
https://tchap.gouv.fr/#/room/#demarchessimplifieesS454OP0:agent.dinum.tc

Merci !